



Mr. H.F. de Boerlaan 76
Deventer

GETREUER
MAKELAARS

A





Welkom aan de Mr. H.F. de Boerlaan 76

Wat een fijne plek om thuis te komen!

Een goed onderhouden tussenwoning met veel praktische woonruimte, gelegen aan de Mr. H.F. de Boerlaan in een geliefde woonomgeving nabij het centrum van Deventer en het levendige Havenkwartier.

De woning beschikt over een achtertuin op het westen met achterom, een stenen berging en een carport. Aan de achterzijde van de woning ligt een functioneel terrein met parkeergelegenheid, wat zorgt voor extra gebruiksgemak en goede bereikbaarheid.

Gebouwd in 1999, goed geïsoleerd en netjes onderhouden — een comfortabele woning waar je direct kunt wonen, met alle voorzieningen binnen handbereik.

Of je nu je eerste koopwoning zoekt, samen wilt starten of gewoon comfortabel wilt wonen; deze woning sluit aan bij uiteenlopende woonwensen.

Ligging & omgeving

De ligging is zonder twijfel een van de sterke punten van deze woning;

- Op loopafstand van de IJssel en de historische binnenstad
- Supermarkten, station en dagelijkse voorzieningen om de hoek
- Uitstekende bereikbaarheid via de A1 en N348
- Voor ontspanning in het groen liggen De Bannink, Nieuw Rande en recreatiegebied Bussloo op korte afstand

Meer informatie, foto's en sfeerimpressie vind je op de unieke woningwebsite: www.mrhfdeboerlaan76.nl.

Indeling van de woning

Begane grond

Je komt binnen in de hal met meterkast, garderobe en toegang tot de woonkamer.

De lichte en ruime woonkamer valt direct op door de grote raampartij en prettige indeling. De ruimte loopt naadloos over in de eetkamer en de open keuken.

De keuken is praktisch opgesteld in een U-vorm, met volop kastruimte en werkblad — koken en samen zijn gaan hier hand in hand. Terwijl jij kookt, blijf je in contact met je gasten aan tafel.

Op mooie dagen zet je de tuindeuren open en verleng je het wonen moeiteloos naar buiten.

Via de toegang naar de gang bereik je het separate toilet en de trapopgang naar de eerste verdieping.

Eerste verdieping

De verdieping beschikt over drie slaapkamers, waaronder een comfortabele hoofdslaapkamer. De overige kamers zijn praktisch in te delen als kinder-, werk- of logeerkamer en zijn voorzien van dakramen.

De badkamer is slim ingedeeld en voorzien van een inloopdouche, toilet en een wastafelmeubel met twee waskommen — praktisch én stijlvol.



Getreuer Makelaars
Pikeursbaan 12
7411 GV, DEVENTER
Tel: 0570-516061
E-mail: info@getreuer.nl
www.getreuer.nl



Tweede verdieping

Via een vaste trap bereik je de tweede verdieping. Hier bevindt zich een volwaardige zolderkamer met dakraam, een fijne ruimte met volop mogelijkheden.

Wordt dit jouw thuiswerkplek, een rustige gym, extra slaapkamer of royale wasruimte? De keuze is aan jou.

Achter de knieschotten is handige bergruimte aanwezig. Ook vind je hier de Cv-installatie en de aansluitingen voor was- en droogapparatuur.

Tuin

De onderhoudsvriendelijke achtertuin op het westen is een heerlijke plek om te ontspannen.

Geniet van lange zomeravonden onder de overkapping, berg je fietsen en gereedschap netjes op in de stenen berging en parkeer comfortabel onder de carport met loopdeur en garagedeur. Aan weerszijden van de tuin zorgen een Elstar- en een Jonagold-appelboom voor groen, beschutting en in het seizoen zelfs eigen fruit!

Bijzonderheden

- * 3 slaapkamers én royale zolderkamer
- * Zonnige achtertuin op het westen met achterom
- * Stenen berging en carport
- * Goed geïsoleerde woning
- * Energielabel A
- * Woonoppervlakte ca. 116 m²
- * Perceel 153 m²

Wij nodigen je van harte uit om de woning persoonlijk te beleven.

Wil je je laten bijstaan door een professional? De adressen van NVM-aankoopmakelaars vind je op Funda.nl

Kenmerken

Vraagprijs	: € 425.000,00
Soort	: Woonhuis
Type woning	: Tussenwoning
Aantal kamers	: 5 kamers waarvan 3 slaapkamer(s)
Inhoud woning	: 412 m ³
Perceel oppervlakte	: 153 m ²
Gebruiksoppervlakte woonfunctie	: 116 m ²
Soort woning	: Eengezinswoning
Bouwjaar	: 1999
Tuin	: Achtertuin, voortuin
Hoofdtuin	: Achtertuin 60 m ²
Garage	: Carport
Energielabel	: A
Verwarming	: C.V.-Ketel
Isolatie	: Dubbel glas, Volledig geïsoleerd
Voorzieningen	: Rolluiken, Dakraam, Openslaande deuren
C.V.-ketel	: HRE 28/24 CW4 A (Gas gestookt combiketel uit 2017, eigendom)
Warmwater	: C.V.-Ketel



Getreuer Makelaars
Pikeursbaan 12
7411 GV, DEVENTER
Tel: 0570-516061
E-mail: info@getreuer.nl
www.getreuer.nl

Locatie

Mr. H.F. de Boerlaan 76
7411 AK DEVENTER

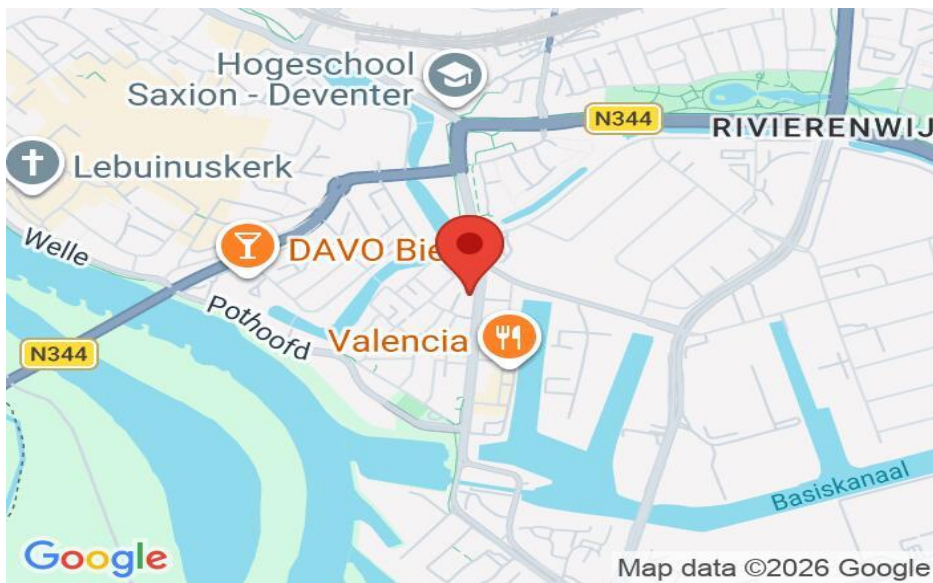

**Vergroot je
kans op succes!**

Kies voor een
NVM-aankoopmakelaar.



Zeker weten.























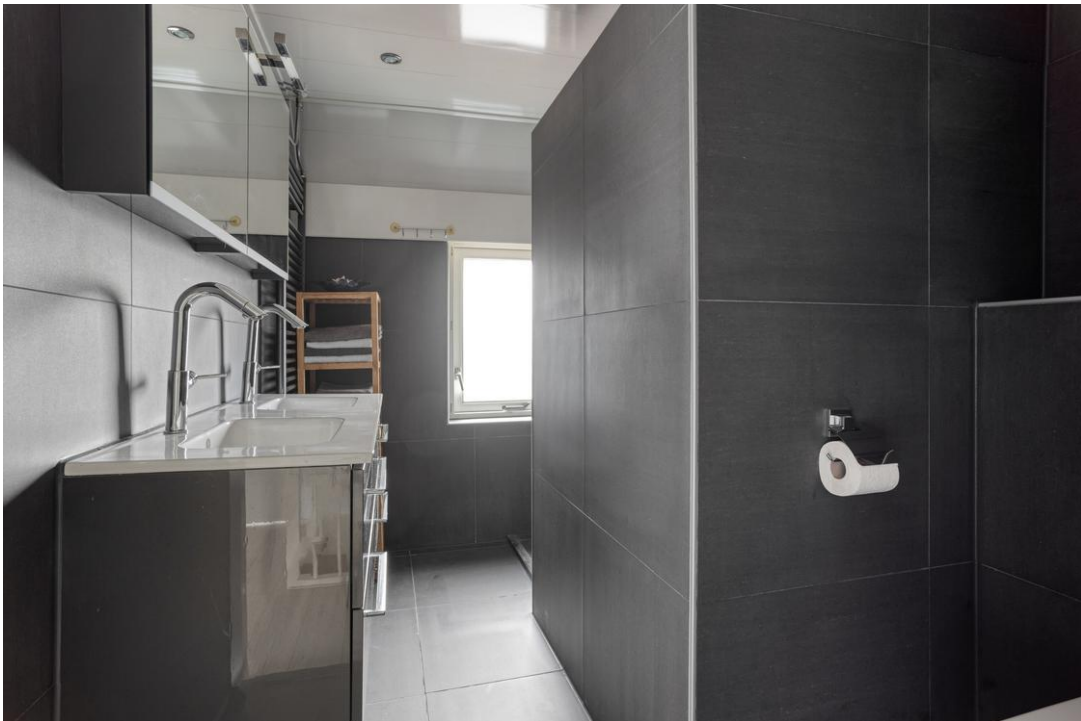

















Plattegrond



Aan de plattegronden kunnen geen rechten worden ontleend
© Zibber www.zibber.nl

Plattegrond



Plattegrond

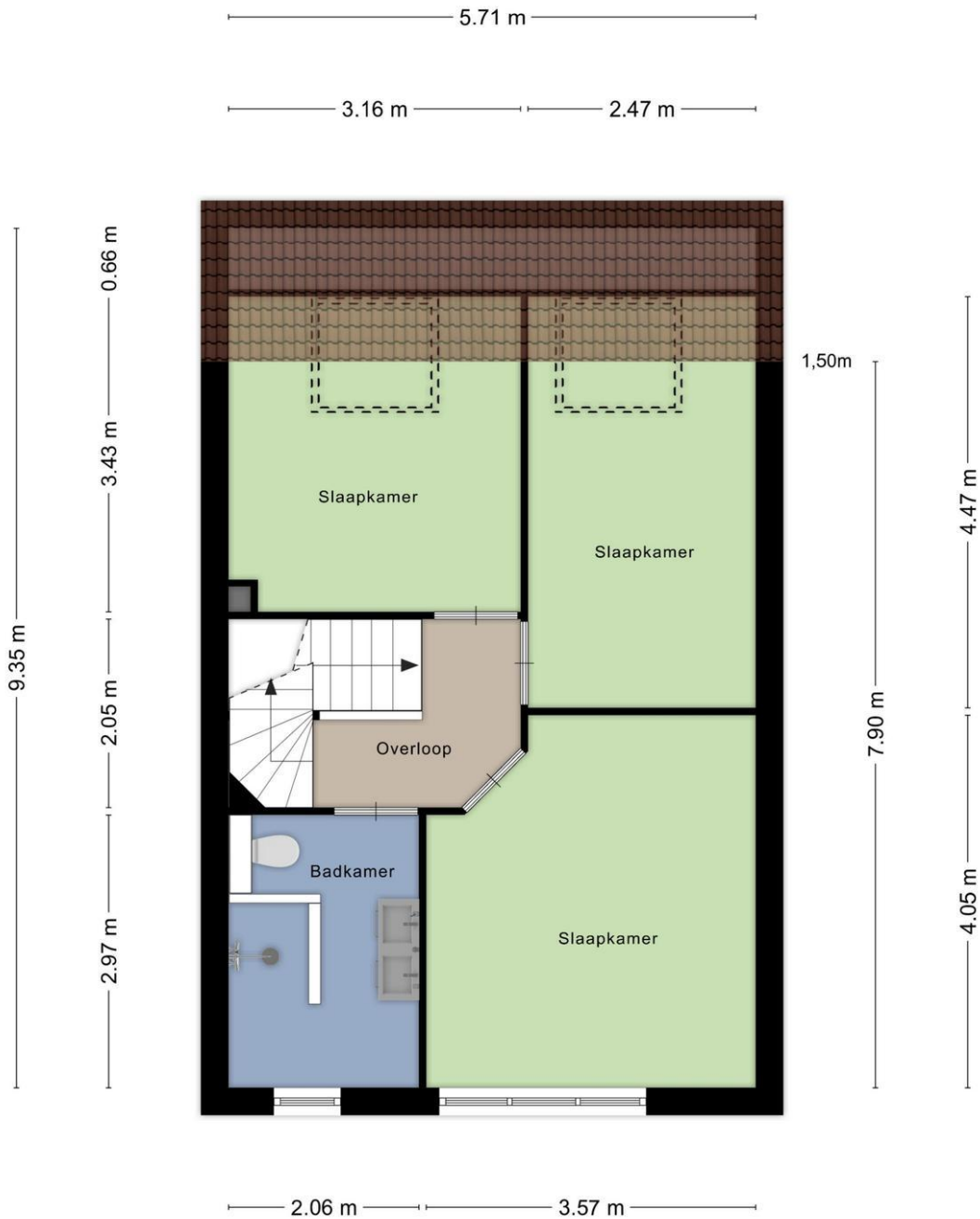

Aan de plattegronden kunnen geen rechten worden ontleend
© Zibber www.zibber.nl

Plattegrond

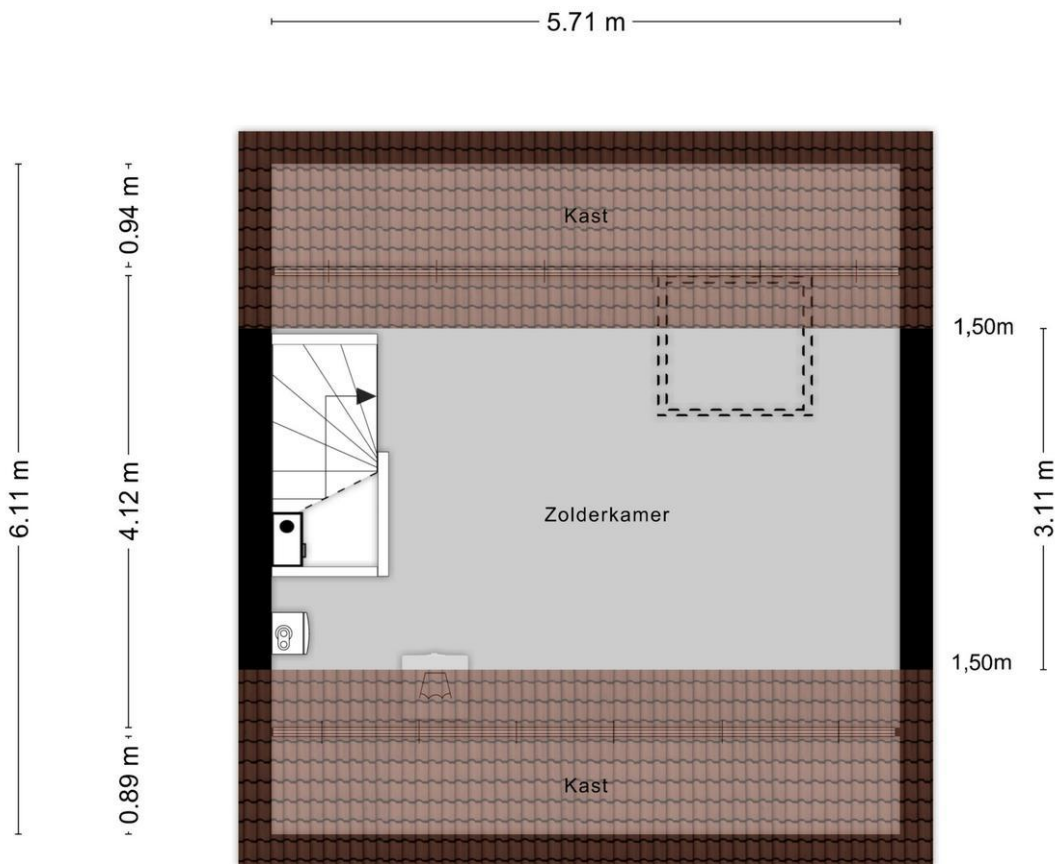

Aan de plattegronden kunnen geen rechten worden ontleend
© Zibber www.zibber.nl

Plattegrond

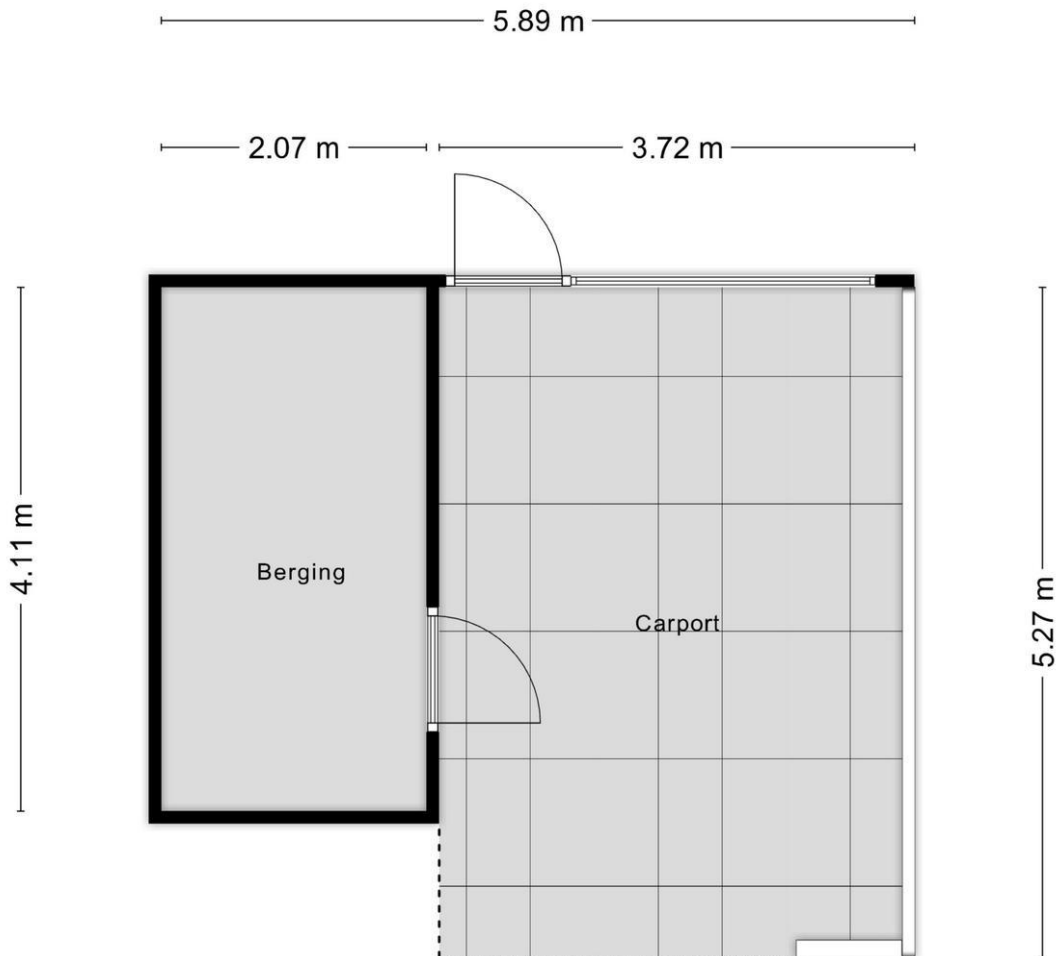

Aan de plattegronden kunnen geen rechten worden ontleend
© Zibber www.zibber.nl



— Bebouwing

Kadastrale gemeente	Deventer
Sectie	C
Perceel	2609

Aan dit uittreksel kunnen geen betrouwbare maten worden ontleend.
De Dienst voor het kadaster en de openbare registers behoudt zich de intellectuele eigendomsrechten voor, waaronder het auteursrecht en het databankenrecht.



Lijst van zaken



Persoonlijke gegevens

Adres te verkopen woning:

Mr. H.F. de Boerlaan 76, 7411 AK Deventer

Voor de onderstaande zaken -ongeacht of ze roerend dan wel onroerend zijn- geldt dat ze soms wel en soms niet in de woning achterblijven. De lijst is bedoeld om duidelijkheid te scheppen om discussies achteraf te voorkomen.

	Blijft achter	Gaat mee	Kan worden overgenomen	N.v.t.
Woning				
<i>Interieur</i>				
Verlichting, te weten:				
– Losse (hang)lampen	<input checked="" type="checkbox"/>	<input type="checkbox"/>	<input type="checkbox"/>	<input type="checkbox"/>
Raamdecoratie/zonwering binnen, te weten:				
– Gordijnrails	<input checked="" type="checkbox"/>	<input type="checkbox"/>	<input type="checkbox"/>	<input type="checkbox"/>
– Gordijnen	<input checked="" type="checkbox"/>	<input type="checkbox"/>	<input type="checkbox"/>	<input type="checkbox"/>
– Overgordijnen	<input checked="" type="checkbox"/>	<input type="checkbox"/>	<input type="checkbox"/>	<input type="checkbox"/>
– Vitrages	<input checked="" type="checkbox"/>	<input type="checkbox"/>	<input type="checkbox"/>	<input type="checkbox"/>
– Rolgordijnen	<input checked="" type="checkbox"/>	<input type="checkbox"/>	<input type="checkbox"/>	<input type="checkbox"/>
– Jaloezieën	<input checked="" type="checkbox"/>	<input type="checkbox"/>	<input type="checkbox"/>	<input type="checkbox"/>
– (Losse) horren/rolhorren	<input checked="" type="checkbox"/>	<input type="checkbox"/>	<input type="checkbox"/>	<input type="checkbox"/>
Vloerdecoratie, te weten:				
– Laminaat	<input checked="" type="checkbox"/>	<input type="checkbox"/>	<input type="checkbox"/>	<input type="checkbox"/>
Keuken				
Keukenblok (met bovenkasten)	<input checked="" type="checkbox"/>	<input type="checkbox"/>	<input type="checkbox"/>	<input type="checkbox"/>
Keuken (inbouw)apparatuur, te weten:				
– Kookplaat	<input checked="" type="checkbox"/>	<input type="checkbox"/>	<input type="checkbox"/>	<input type="checkbox"/>
– Afzuigkap	<input checked="" type="checkbox"/>	<input type="checkbox"/>	<input type="checkbox"/>	<input type="checkbox"/>
– Combi-oven/combimagnetron	<input checked="" type="checkbox"/>	<input type="checkbox"/>	<input type="checkbox"/>	<input type="checkbox"/>
– Koel-vriescombinatie	<input checked="" type="checkbox"/>	<input type="checkbox"/>	<input type="checkbox"/>	<input type="checkbox"/>
– Vaatwasser	<input checked="" type="checkbox"/>	<input type="checkbox"/>	<input type="checkbox"/>	<input type="checkbox"/>
Sanitair/sauna				
Toilet met de volgende toebehoren:				
– Toilet	<input checked="" type="checkbox"/>	<input type="checkbox"/>	<input type="checkbox"/>	<input type="checkbox"/>
– Toilethouder	<input checked="" type="checkbox"/>	<input type="checkbox"/>	<input type="checkbox"/>	<input type="checkbox"/>
– Toiletborstel(houder)	<input checked="" type="checkbox"/>	<input type="checkbox"/>	<input type="checkbox"/>	<input type="checkbox"/>
– Fontein	<input checked="" type="checkbox"/>	<input type="checkbox"/>	<input type="checkbox"/>	<input type="checkbox"/>
Badkamer met de volgende toebehoren:				
– Wastafel	<input checked="" type="checkbox"/>	<input type="checkbox"/>	<input type="checkbox"/>	<input type="checkbox"/>
– Wastafelmeubel	<input checked="" type="checkbox"/>	<input type="checkbox"/>	<input type="checkbox"/>	<input type="checkbox"/>
– Toilet	<input checked="" type="checkbox"/>	<input type="checkbox"/>	<input type="checkbox"/>	<input type="checkbox"/>

Lijst van zaken



Exterieur/Installaties/Veiligheid/Energiebesparing

(Voordeur)bel	<input checked="" type="checkbox"/>	<input type="checkbox"/>	<input type="checkbox"/>	<input type="checkbox"/>
Rookmelders	<input checked="" type="checkbox"/>	<input type="checkbox"/>	<input type="checkbox"/>	<input type="checkbox"/>
(Klok)thermostaat	<input checked="" type="checkbox"/>	<input type="checkbox"/>	<input type="checkbox"/>	<input type="checkbox"/>
Warmwatervoorziening, te weten:				

– CV-installatie	<input checked="" type="checkbox"/>	<input type="checkbox"/>	<input type="checkbox"/>	<input type="checkbox"/>
Rolluiken	<input checked="" type="checkbox"/>	<input type="checkbox"/>	<input type="checkbox"/>	<input type="checkbox"/>
Telefoonaansluiting/internetaansluiting	<input checked="" type="checkbox"/>	<input type="checkbox"/>	<input type="checkbox"/>	<input type="checkbox"/>

Tuin

Inrichting

Tuinaanleg/bestrating	<input checked="" type="checkbox"/>	<input type="checkbox"/>	<input type="checkbox"/>	<input type="checkbox"/>
Beplanting	<input checked="" type="checkbox"/>	<input type="checkbox"/>	<input type="checkbox"/>	<input type="checkbox"/>
Overkapping, wind/zo'n scherm, bloempotten en barbecue	<input checked="" type="checkbox"/>	<input type="checkbox"/>	<input type="checkbox"/>	<input type="checkbox"/>

Verlichting/installaties

Buitenverlichting	<input checked="" type="checkbox"/>	<input type="checkbox"/>	<input type="checkbox"/>	<input type="checkbox"/>
Tijd- of schemerschakelaar/bewegingsmelder	<input checked="" type="checkbox"/>	<input type="checkbox"/>	<input type="checkbox"/>	<input type="checkbox"/>

Bebouwing

Tuinhuis/buitenberging	<input checked="" type="checkbox"/>	<input type="checkbox"/>	<input type="checkbox"/>	<input type="checkbox"/>
Kasten/werkbank in tuinhuis/berging	<input checked="" type="checkbox"/>	<input type="checkbox"/>	<input type="checkbox"/>	<input type="checkbox"/>
Stelling, planken	<input checked="" type="checkbox"/>	<input type="checkbox"/>	<input type="checkbox"/>	<input type="checkbox"/>

Voor akkoord,

De opdrachtgever/verkoper,
(en echtgeno(o)t(e)/partner)

plaats en datum:

Koper,
(en echtgeno(o)t(e)/partner)

plaats en datum:



ALGEMENE INFORMATIE

Onderzoeksplicht van de koper

Voordat u een bod uitbrengt op een woning, gaan wij er vanuit dat u onderzoek heeft verricht naar alle aspecten die in het algemeen en voor u in het bijzonder van belang zijn bij het nemen van een beslissing een woning te kopen. Denk hierbij aan:

- Het bestuderen van de informatie, welke u door ons is aangeboden
- Het inwinnen van informatie bij de gemeente
- Onderzoek verrichten naar uw financiële mogelijkheden

U kunt voor uw onderzoek ook gebruik maken van de volgende stukken, welke bij ons op kantoor ter inzage liggen:

- Eigendomsbewijs van de woning (aan elke onroerende zaak kunnen bijzondere bepalingen verbonden zijn, dit noemt met ook wel erfdienstbaarheden. Deze worden overgedragen wanneer er een nieuwe eigenaar komt en dit wordt gewoonlijk vastgelegd in het eigendomsbewijs). Een voorbeeld van een erfdienstbaarheid is het “recht van overpad”; dit houdt in dat meerdere eigenaren gebruik maken van een pad, dat bijvoorbeeld achter de woningen langsloopt. Het eigendom hiervan wordt gedeeld door alle eigenaren die gebruik maken van dit pad.
- Kadastraal uittreksel en kaart

Bij appartementen zijn er aanvullende stukken aanwezig:

- Akte van splitsing (hierin staat vastgelegd hoe een appartementcomplex is opgesplitst in de verschillende appartementen)
- Reglement van splitsing
- Statuten van de Vereniging van Eigenaren (o.a. balans, notulen)
- Huishoudelijk reglement

Een bod uitbrengen

Biedingen kunt u mondeling aan ons doorgeven, maar het is verstandig een bieding schriftelijk te bevestigen. Wanneer u een bod uitbrengt is het belangrijk de volgende zaken te vermelden:

- De geboden koopsom
- De datum van aanvaarding
- Eventuele overname van roerende zaken
- Eventuele ontbindende voorwaarden (b.v. voorbehoud voor financiering)

Indien u een ontbindende voorwaarde voor financiering wenst op te nemen, dient bij het bod te worden aangegeven tot welk bedrag een hypotheek nodig is. Een ontbindende voorwaarde voor financiering geeft u dan meestal zo'n vier weken de tijd om uw financiering te regelen. Over deze ontbindende voorwaarde dienen partijen het wel eens te zijn vóór de (mondelinge) verkoop.



Belangrijk! Een verkoop komt alleen tot stand, indien overeenstemming is bereikt over alle hierboven genoemde zaken. Verkoper behoudt zich nadrukkelijk het recht voor de woning te gunnen aan de gegadigde van zijn keuze. De gemaakte afspraken worden schriftelijk bevestigd in de koopakte. De koopakte wordt bindend na het verstrijken van de 3 dagen bedenktijd!

Schriftelijkheidsvereiste

Sinds september 2003 moet de koop van een woonhuis schriftelijk worden aangegaan indien de koper een particulier is. Deze regel brengt mee dat enkel mondelinge overeenstemming de particuliere koper niet bindt zolang die overeenstemming niet schriftelijk is vastgelegd. Een verkoper kan zich op het schriftelijkheidsvereiste beroepen om onder de mondeling bereikte overeenstemming uit te komen. Op 9 december 2011 heeft de Hoge Raad uitgesproken dat ook een verkoper niet gebonden is aan een louter mondelinge overeenstemming.

Waarborgsom

Tenzij anders afgesproken zal in de koopakte worden opgenomen dat de koper na het tot stand brengen van de overeenkomst, op korte termijn een waarborgsom zal storten op de rekening van de notaris van zijn/haar keuze voor een bedrag van 10 % van de koopsom. De waarborgsom kan worden vervangen door een bankgarantie, welke verstrekt kan worden door een Nederlandse bankinstelling.

Bieding

Als u een bod wilt uitbrengen, kunt u het beste eerst contact opnemen met ons kantoor om de diverse bijzonderheden van het biedproces bij onroerende zaken te bespreken. Indien er meerdere gegadigden zijn voor een object, behoudt de verkoper zich het recht voor om tot een besloten biedsysteem over te gaan.

Koopakte

De koopakte zal door ons kantoor worden opgemaakt volgens de modelkoopakte, opgesteld door de Nederlandse Vereniging van Makelaars in onroerende zaken en vastgoeddeskundigen (NVM), de Consumentenbond en de Vereniging Eigen Huis.

Asbestclausule

Indien het een woning met een bouwjaar voor 1993 betreft is de mogelijkheid aanwezig dat de woning asbest bevat. In de koopovereenkomst zal dan ook standaard een asbestclausule worden toegevoegd.

Ouderdomsclausule

Het is de koper bekend van welk bouwjaar de onroerende zaak dateert. De eisen die aan de bouwkwaliteit gesteld mogen worden, kunnen bij oudere woning aanzienlijk lager liggen dan bij nieuwe woningen. Het geheel of ten dele ontbreken van één of meer eigenschappen van de onroerende zaak voor normaal en bijzonder gebruik en het eventueel anderszins niet beantwoorden van de zaak aan de overeenkomst komt voor rekening en risico van de koper. In de koopovereenkomst zal dan ook standaard een ouderdomsclausule worden toegevoegd.



Annemijn

Amber

Erwin

Lisette

Is dit de woning waar u graag zou willen wonen?

Dan volgt nog de spannende zoektocht naar een passende financiering. Want niet de koop van een huis is de belangrijkste financiële beslissing in uw leven, dat is het afsluiten van een hypotheek.

In die zoektocht is een betrouwbare hypotheekadviseur met ruime ervaring in het vak van doorslaggevend belang. Een Erkend Hypothecair Planner kijkt veel verder dan alleen naar de laagste hypotheekrente. Een hypotheek moet namelijk passen bij uw huidige persoonlijke en financiële situatie, maar bovenal ook toekomstbestendig zijn.

Al geruime tijd werken wij naar volle tevredenheid samen met Michel van Malkenhorst van De Hypotheekshop Deventer-centrum. Een hypotheekadviseur die onze werkwijze deelt: persoonlijk, betrokken en deskundig. Wij kunnen u dan ook van harte aanraden om met De Hypotheekshop contact op te nemen voor een vrijblijvend gesprek!



Hypotheek adviseur:

Michel van Malkenhorst

Hypotheekshop Deventer-centrum

Kazernestraat 2

7411 CJ Deventer

T: 0570 – 572 209

E: deventer737@hypotheekshop.nl

W. [hypotheekshop.nl/deventercentrum](https://www.hypotheekshop.nl/deventercentrum)

Voor meer informatie of een vrijblijvend gesprek verwijzen wij u graag naar Michel van Malkenhorst.

PS: Een afspraak inplannen kan eenvoudig via de website.

Met vriendelijke groet,

Getreuer Makelaars

De makelaar die weet
wat er in de regio speelt.

0570 - 51 60 61



www.getreuer.nl

